

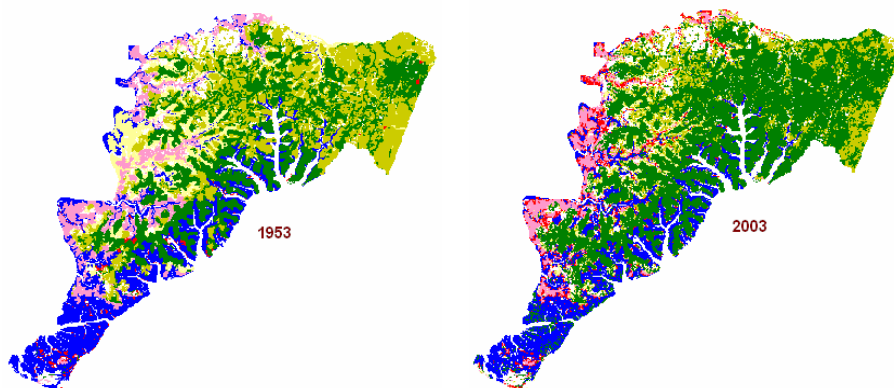

UNIVERSIDADE TÉCNICA DE LISBOA
INSTITUTO SUPERIOR TÉCNICO



/ALTERAÇÕES DO COBERTO DO SOLO NA MATA DO CANTANHEZ (GUINÉ-BISSAU) DE 1953 A 2003

VIRIATO LUÍS SOARES CASSAMÁ

(Licenciado)

Dissertação para obtenção do Grau de Mestre em **GEORRECURSOS**

JÚRI

PRESIDENTE: Doutor **CARLOS ALBERTO ALONSO DA COSTA GUIMARÃES**, Professor Auxiliar do Instituto Superior Técnico, da Universidade Técnica de Lisboa (**Orientador Científico**)

VOGAIS: Doutor **CARLOS DO CARMO DE PORTUGAL E CASTRO DA CÂMARA**, Professor Associado de Faculdade de Ciência, da Universidade de Lisboa.

Doutor **JOSÉ MIGUEL OLIVEIRA CARDOSO PEREIRA**, Professor Associado com Agregação do Instituto Superior de Agronomia, da Universidade Técnica de Lisboa.

Doutora **MARIA JOSÉ ALVES DO RIO PERESTRELO DE VASCONCELOS**, Investigadora Auxiliar com Agregação do Instituto de Investigação Científica Tropical (**Co-Orientadora Científica**).

Doutor **LUÍS MIGUEL FAZENDEIRO CATARINO**, Investigador Auxiliar do Instituto de Investigação Científica Tropical (**Co-Orientador Científico**).

Lisboa, Julho de 2006